Bartscher
www.bartscher.com

# Eistruhe 300L





▶ Inhalt: 300 Liter

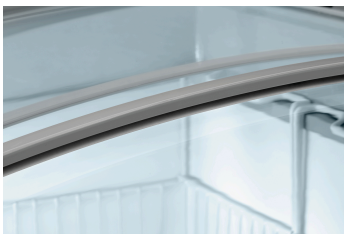

▶ 2 Glasschiebedeckel:
✓ Einfachglas, doppelt temperiert
✓ Sicherheitsglas

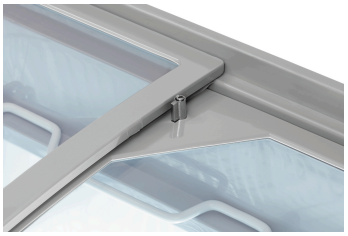

▶ LED-Beleuchtung
▶ Abschließbar

▶ 4 Lenkrollen
✓ 2 feststellbar



▶ Sichere Temperatureinstellung
✓ Nur mit Werkzeug möglich

## Beschreibung

Da bekommt jeder spontan Lust auf Eis – Perfekt platziert im Kassenbereich in Supermärkten, Tankstellen oder Kiosken verführt die Eistruhe mit LED-Beleuchtung und 300 Litern Fassungsvermögen jeden Eisliebhaber.

## Features

| | |
|---|---|
| • Farbe: | Weiß |
| • Material: | Stahlblech<br>Lackiert<br>Kunststoff (LDPE) |
| • Material Innen: | Kunststoff |
| • Wichtiger Hinweis: | - |
| • Maße innen: | B 845 x T 525 x H 480-300 mm |
| • Inhalt: | 300 Liter |
| • Nutzinhalt: | 185 Liter |
| • Anzahl Körbe: | 2 |
| • Maße Korb: | B 250 x T 520 x H 200 mm |
| • Temperaturbereich: | -22 °C bis -18 °C |
| • Temperaturregelung: | Thermostatisch<br>Stufenlos |
| • Temperaturanzeige: | Analog |
| • Kühlung: | Statisch |
| • Kühlmittel: | R290 / 0,064 kg |

▶ Weiter auf der nächsten Seite


Technische Änderungen vorbehalten.
Art.-Nr. 700732
GTIN 4015613840345

# Eistruhe 300L



| | |
|---|---|
| • GWP: | 3 |
| • Klimaklasse: | 4 |
| • Umgebungstemperatur: | bis 35 °C |
| • Energieeffizienzklasse: | D (EU Nr. 2019 / 2018) |
| • Energieverbrauch: | 677 kWh / Jahr |
| • Glasschiebedeckel: | Einfachglas, doppelt temperiert |
| | 2 |
| • Sicherheitsglas: | Ja |
| • Isolierung: | Cyclopentan C5H10, 70 mm |
| • Automatische Abtaufunktion: | Nein |
| • Tauwasserverdunstung: | Ja |
| • Thermostat: | Ja |
| • Beleuchtung: | LED |
| • Abschließbar: | Ja |
| • Lenkrollen: | 4 Lenkrollen, 2 feststellbar |
| • Steuerung: | Verstellschraube |
| • Kontrollleuchte: | Kühlung aktiv |
| | Ein/Aus |
| | In Betrieb |
| • Ein-/Ausschalter: | Ja |
| • Inklusive: | 2 Körbe |
| • Anschlusswert: | 0,164 kW \| 230 V \| 50 Hz |
| • Maße: | B 990 x T 700 x H 865 mm |
| • Gewicht: | 51 kg |



Technische Änderungen vorbehalten.

Art.-Nr. 700732

GTIN 4015613840345

# Eistruhe 300L

## Ergänzungsprodukte

### Thermometer A250

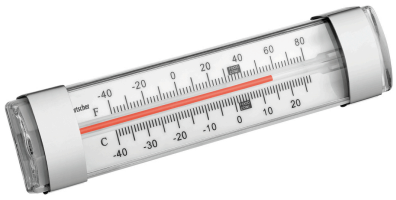

- Wichtiger Hinweis: -
- Inklusive: -
- Material: Edelstahl, Kunststoff
- Farbe: Weiß, Silber
- Ausführung: Analog

Art.-Nr. 292043
GTIN 4015613664279

### Thermometer A300



- Steuerung: -
- Einsatzbereich: Großküchen, Kühlzellen, Tiefkühlzellen, Kühlzellen
- Temperaturbereich: -30 °C bis 30 °C
- Ausführung: Analog

Art.-Nr. 292048
GTIN 4015613664262


Technische Änderungen vorbehalten.